

**ELÄINSUOJIEI ILMOITUSLOMAKE**  
(Ympäristönsuojelulaki (YSL) 115 a §)

**ILMOITUKSEI TUNNISTETIEDOT**

|  |                           |
|--|---------------------------|
| (Viranomainei täyttää)<br>Diaarimerkintä | Viranomaisei yhteystiedot |
| Ilmoitus on saapunut                     |                           |

**Ennen lomakkeen täyttämistä kannattaa tutustua huolellisesti täyttöohjeen kohtaan "Milloin toimintaan sovelletaan ilmoitusmenettely?"**

**1. ELÄINSUOJA, JOTA ILMOITUS KOSKEE (YSL LIITE 4)**

| Kyseessä on  |   |
|--|---|
| <input type="checkbox"/> Uusi toiminta   | Toiminnan suunniteltu aloitusajankohta (vähintään 120 vrk ilmoituksen jättämisestä)   |
| <input type="checkbox"/> Olemassa olevan ympäristöluvan saaneen eläinsuojan toiminnan olennainen muuttaminen   | Muutoksen suunniteltu toteutumisajankohta (vähintään 120 vrk ilmoituksen jättämisestä)  |
|  | Mitä muutos koskee?<br><input type="checkbox"/> Muutokset eläinpaikkojen tai lannan määrässä<br><input type="checkbox"/> Tuotantosuunnan vaihtaminen<br><input type="checkbox"/> Lannankäsittelyjärjestelmän vaihtaminen<br><input type="checkbox"/> Muu, mikä? |
| <input type="checkbox"/> Olemassa olevan eläinsuojan ympäristöluvan muuttaminen  | Mitä muutos koskee?   |
| <input type="checkbox"/> Ilmoituspäätöksen saaneen eläinsuojan toiminnan tai sitä koskevien tietojen muuttaminen   | Mitä muutos koskee?   |
| <input checked="" type="checkbox"/> Olemassa oleva eläinsuoja, jolla ei ole ympäristölupaa tai ilmoituspäätöstä  | Mitä toiminta koskee?<br>lypsykarjatalous eläinmäärän kasvattaminen   |
| Milloin investointitukihakemus on jätetty? 15.10.2021  |   |
| Yleiskuvaus eläinsuojan toiminnasta ja tiivistelmä ilmoituksessa esitetyistä tiedoista<br>Tuotantosuuntana Maidontuotanto nykyisin lehtiä 27 laajennuksen jälkeen 56 |   |
| <input type="checkbox"/> Tiedot on esitetty liitteessä nro   |   |

**2. TOIMINNANHARJOITTAJAN YHTEYSTIEDOT**

|   |                      |                             |  |
|---|----------------------|-----------------------------|--|
| Toiminnanharjoittajan nimi tai toiminimi<br>Ilari Kivimaa |                      | Kotipaikka<br>lestijärvi    | Y-tunnus/<br>henkilötunnus<br>2771641-2          |
| Käyntiosoite<br>kivimaantie421                            | Postiosoite<br>69400 | Puhelinnumero<br>0503088695 | Sähköpostiosoite<br>ilari-<br>kivimaa@luukku.com |
| Ilmoituksen tekijän nimi<br>Ilari Kivimaa                 | Postiosoite<br>69400 | Puhelinnumero<br>0503088695 | Sähköpostiosoite<br>ilari-<br>kivimaa@luukku.com |

|   |             |               |                  |
|---|-------------|---------------|------------------|
| <b>Yhteishenkilön</b> nimi (jos eri kuin ilmoituksen tekijä)                            | Postiosoite | Puhelinnumero | Sähköpostiosoite |
| <b>Laskutusosoite</b> (postiosoite tai verkkolaskuosoite)<br>kivimaantie 421 69400 syri |             |               |                  |
| <input type="checkbox"/> Tiedot on esitetty liitteessä nro                              |             |               |                  |

### 3. ELÄINSUOJAN YHTEYSTIEDOT, SIJAINTI JA TIEDOT KAAVOITUKSESTA

|  |                                      |  |
|--|--------------------------------------|--|
| Eläinsuojan /tilan nimi<br>kivimaan tila   | Sijaintipaikka (kunta, kylä)<br>syri | Kiinteistötunnus<br>421-401-34-0             |
| Käyntiosoite<br>kivimaantie 421  | Postiosoite<br>kivimaantie421        | Puhelinnumero<br>0503088695                  |
| Kiinteistön omistaja<br>Ilari kivimaa  | Puhelinnumero<br>0503088695          | Sähköpostiosoite<br>ilari-kivimaa@luukku.com |
| Kiinteistön haltija (jos eri kuin omistaja)  | Puhelinnumero                        | Sähköpostiosoite                             |
| Eläinsuojarakennuksiin liittyvät tilatunnukset<br>421011524  |                                      |  |
| Kiinteistöillä sijaitsevat muut eläinsuojan toimintaan liittyvät toiminnot (kunta, kiinteistön nimi ja kiinteistötunnus) <ul style="list-style-type: none"> <li><input type="checkbox"/> kotiteurastamo</li> <li><input type="checkbox"/> biokaasu- tai kompostointilaitos tai muu lannan prosessointi</li> <li><input type="checkbox"/> lannoitteiden valmistus</li> <li><input type="checkbox"/> munapakkaamo</li> <li><input type="checkbox"/> hautomo</li> <li><input type="checkbox"/> rehusekoittamo</li> <li><input type="checkbox"/> raatojen tai lannanpolttolaitos</li> <li><input type="checkbox"/> muu, mikä?</li> </ul> |                                      |  |
| Jos kiinteistöillä sijaitseva muu toiminto on muun kuin toiminnanharjoittajan, yhteystiedot:   |                                      |  |
| Eläinsuojan sijaintipaikan koordinaatit <a href="#">ETRS-TM35FIN-tasokoordinaatistossa</a><br>7056507 pohjoinen (N)<br>376213 itä (E)  |                                      |  |
| Alueen kaavoitustilanne <ul style="list-style-type: none"> <li><input type="checkbox"/> Asemakaava, tontin kaavamerkintä:</li> <li><input checked="" type="checkbox"/> Yleiskaava, alueen kaavamerkintä: M</li> <li><input type="checkbox"/> Poikkeamispäätös</li> <li><input type="checkbox"/> Ei oikeusvaikutteista kaavaa</li> <li><input type="checkbox"/> Toimintaa koskeva kaavamuutos vireillä</li> </ul>   |                                      |  |
| <input type="checkbox"/> Tarkemmat tiedot on esitetty liitteessä nro   |                                      |  |

**4. TIEDOT ELÄINSUOJAN NYKYISESTÄ YMPÄRISTÖLUVASTA SEKÄ MUISTA YMPÄRISTÖNSUOJELUA KOSKEVISTA LUVISTA, SOPIMUKSISTA, PÄÄTÖKSISTÄ JA ILMOITUKSISTA**

|  | Myöntämispäivämäärä | Viranomaisen/taho | Lain-voimainen                      | Vireillä                 |
|--|---------------------|-------------------|-------------------------------------|--------------------------|
| Ympäristölupa  |                     |                   | <input type="checkbox"/>            | <input type="checkbox"/> |
| Ilmoituspäätös   |                     |                   | <input type="checkbox"/>            | <input type="checkbox"/> |
| Sijoituspaikkalupa (terveydenhoitolaki)  |                     |                   | <input type="checkbox"/>            | <input type="checkbox"/> |
| Sijoituslupa (terveydensuojelulaki)  |                     |                   | <input type="checkbox"/>            | <input type="checkbox"/> |
| Lupa jäteveden johtamiseksi ojaan tai maahan (vesilaki)                                  |                     |                   | <input type="checkbox"/>            | <input type="checkbox"/> |
| Sopimus yleiseen tai toisen viemäriin liittymisestä (vesihuoltolaki)                     |                     |                   | <input type="checkbox"/>            | <input type="checkbox"/> |
| YVA-lain mukainen arviointi  |                     |                   | <input type="checkbox"/>            | <input type="checkbox"/> |
| Natura-arviointi yms.  |                     |                   | <input type="checkbox"/>            | <input type="checkbox"/> |
| VHaO:n ja KHO:n ratkaisut  |                     |                   | <input type="checkbox"/>            | <input type="checkbox"/> |
| Rakennuslupa   |                     |                   | <input checked="" type="checkbox"/> | <input type="checkbox"/> |
| Muu lupa tai hyväksyntä, mikä?   |                     |                   | <input type="checkbox"/>            | <input type="checkbox"/> |
| Liitteenä viimeisin (liitettä ei tarvita, jos ilmoituksen käsittelee sama viranomainen): |                     |                   |                                     |                          |
| <input type="checkbox"/> ilmoituspäätös  |                     |                   |                                     |                          |
| <input type="checkbox"/> ympäristölupa   |                     |                   |                                     |                          |
| <input type="checkbox"/> sijoituslupa/sijoituspaikkalupa                                 |                     |                   |                                     |                          |
| <input type="checkbox"/> muu, mikä?  |                     |                   |                                     |                          |
| <input type="checkbox"/> Tiedot on esitetty liitteessä nro                               |                     |                   |                                     |                          |

**5. TIEDOT ELÄINSUOJAN ENIMMÄISELÄINPAIKOISTA, JALOITTELUALUEIDEN, SÄÄNSUOJIEN SEKÄ RUOKINTA- JA JUOTTOPAIKKOJEN RAKENTEISTA**

Erittely eläinlajeista, -paikoista ja niiden ikäjakaumista ilmoitetaan liitteellä **6045a eläinsuojataulukot**.

**Jaloittelualueet, säänsuojat sekä ruokinta- ja juottopaikat**

|   |
|---|
| Käytössä on<br><input type="checkbox"/> ulkotarha<br><input type="checkbox"/> jaloittelualue  |
| Jaloittelualue / ulkotarhan säänsuoja on tarkoitettu eläimelle käytetään vuodessa vrk kokonaispinta-ala m <sup>2</sup> katettu osuus m <sup>2</sup> / %   |
| Jaloittelualueen / ulkotarhan säänsuojan tiivispohjaisen ja muun alueen pohjamateriaalit ja pinta-alat<br><input type="checkbox"/> asfaltti m <sup>2</sup><br><input type="checkbox"/> betoni m <sup>2</sup><br><input type="checkbox"/> vaihtopohja m <sup>2</sup><br><input type="checkbox"/> muu, mikä? m <sup>2</sup> |
| Lanta poistetaan kertaa viikossa  |
| Selostus jaloittelualueelta / säänsuojasta poistetun lannan varastoinnista  |

|  |  |
|--|--|
| Selostus jaloittelualueen valumavesien käsittelystä  |  |
| Ruokinta- tai juottopaikka sijaitsee<br><input type="checkbox"/> ulkotarhassa<br><input type="checkbox"/> jaloittelualueella   |  |
| Pysyvä ruokinta- tai juottopaikka on<br>katettu <input type="checkbox"/> kyllä <input type="checkbox"/> ei<br>tiivispohjainen <input type="checkbox"/> kyllä <input type="checkbox"/> ei |  |
| <input type="checkbox"/> Tiedot on esitetty liitteessä nro   |  |

## 6. TIEDOT ELÄINSUOJAN VAIKUTUSALUEELLA SIJAITSEVASTA ASUTUKSESTA JA MUISTA LUVAN- TAI ILMOITUKSENVARAISISTA ELÄINSUOJISTA

Eläinsuojan vaikutusalueella tarkoitetaan vähintään 600 metrin vyöhykettä eläinsuojasta, lannan varastointitilasta tai eläinten jaloittelualueesta ympäröiviin kohteisiin. Tiedot merkitään myös rakentamattomien kiinteistöjen osalta.

| Kohde  | Kohteen nimi, kiinteistötunnus tai käyntiosoite | Eläinsuoja ja säänsuoja   | Lannan ja pakkaamattoman orgaanisen lannoitevalmisteen varastointitila | Jaloittelualue |
|--|---|---------------------------|--|----------------|
| Asuinkiinteistöt (omat)  | kivimaantie421                                  | Etäisyydet (m)<br>n 30    | Etäisyydet (m)<br>n80  | Etäisyydet (m) |
| Asuinkiinteistöt (muiden)  | toikkanen                                       | Etäisyydet (m)<br>yli 600 | Etäisyydet (m)<br>yli 600  | Etäisyydet (m) |
| Vapaa-ajan kiinteistö  |   | Etäisyydet (m)            | Etäisyydet (m)   | Etäisyydet (m) |
| Muu kiinteistö (koulu, päiväkot, sairaala, kirkko tms.)                |   | Etäisyydet (m)            | Etäisyydet (m)   | Etäisyydet (m) |
| Tiedot eläinsuojan vaikutusalueella sijaitsevistä muista eläinsuojista |   |                           |  |                |
| <input checked="" type="checkbox"/> Tiedot on esitetty liitteessä nro  |   |                           |  |                |

## 7. ELÄINSUOJAN VÄHIMMÄISETÄISYYSVAATIMUKSET HAJUN PERUSTEELLA HÄIRIINTYVIIN KOHTEISIIN

Ilmoitetaan asetuksen liitteen 1 mukainen etäisyysvaatimus hajun perusteella häiriintyviin kohteisiin. Taulukon perusteella huomioidut hajupäästövähennystekniikat lyhentävät eläinsuojan vähimmäisetäisyyttä lähimpään häiriintyvään kohteeseen. Toiminnanharjoittaja sitoutuu käyttämään valittuja päästövähennystekniikoita, joiden tulee olla rakennetuna ja toimintakunnossa ennen toiminnan aloittamista.

| Eläinyksikömäärä (kpl) | Etäisyysvaatimus (m) | Häiriintyvä kohde | Etäisyysvaatimus täytty   |
|------------------------|----------------------|-------------------|---|
| 648                    | 150                  |                   | <input checked="" type="checkbox"/> kyllä <input type="checkbox"/> ei |
|                        |                      |                   | <input type="checkbox"/> kyllä <input type="checkbox"/> ei            |
|                        |                      |                   | <input type="checkbox"/> kyllä <input type="checkbox"/> ei            |

Mikäli etäisyysvaatimus ei täyty, on eläinsuojan laajennuksen osalta mahdollista hakea vähimmäisetäisyydestä poikkeamista. Poikkeamisen mahdollisuuden ratkaisee viranomainen. Laajennusosan sijoittaminen etäisyysvaatimusta lähemmäs edellyttää, että häiriintyvälle kohteelle ei aiheudu huomattavaa hajuhaittaa, eikä eläinsuojan laajennusosalla ole kiinteistöllä muuta vähimmäisetäisyyden täyttävää sijoituspaikkaa. Poikkeamista haetaan liitelomakkeella.

## 8. VESIEN- JA LUONNONSUOJELUN KANNALTA HÄIRIÖLLE ALTTIIT KOHTEET

Ilmoitetaan vesien- ja luonnonsuojelun kannalta häiriölle alttiiden kohteiden etäisyydet rakennusten tai muiden häiriintyvien kohteiden ulkoreunoista.

| Kohde  | Eläinsuoja tai säänsuoja  | Lannan ja pakkaamattoman orgaanisen lannoitevalmisteen varastointitila | Jaloittelualue   | Ulkotarhan pysyvä ruokinta- ja juottopaikka                |
|--|---|--|--|--|
| Sijainti tärkeällä tai muulla vedenhankintakäyttöön soveltuvalla pohjavesialueella |   | <input type="checkbox"/> kyllä <input checked="" type="checkbox"/> ei  | <input type="checkbox"/> kyllä <input type="checkbox"/> ei | <input type="checkbox"/> kyllä <input type="checkbox"/> ei |
| Etäisyys talousvesikaivoon tai -lähteeseen vähintään 50 m                          |   | <input checked="" type="checkbox"/> kyllä <input type="checkbox"/> ei  | <input type="checkbox"/> kyllä <input type="checkbox"/> ei | <input type="checkbox"/> kyllä <input type="checkbox"/> ei |
| Etäisyys vesistöön vähintään 50 m  | <input checked="" type="checkbox"/> kyllä <input type="checkbox"/> ei | <input checked="" type="checkbox"/> kyllä <input type="checkbox"/> ei  | <input type="checkbox"/> kyllä <input type="checkbox"/> ei | <input type="checkbox"/> kyllä <input type="checkbox"/> ei |
| Etäisyys valtaojoaan tai no-roon vähintään 25 m                                    |   | <input checked="" type="checkbox"/> kyllä <input type="checkbox"/> ei  | <input type="checkbox"/> kyllä <input type="checkbox"/> ei | <input type="checkbox"/> kyllä <input type="checkbox"/> ei |
| Sijainti Natura 2000-alueen läheisyydessä  | <input type="checkbox"/> kyllä <input checked="" type="checkbox"/> ei | <input type="checkbox"/> kyllä <input checked="" type="checkbox"/> ei  | <input type="checkbox"/> kyllä <input type="checkbox"/> ei | <input type="checkbox"/> kyllä <input type="checkbox"/> ei |
| Sijainti muun luonnonsuojelualueen läheisyydessä                                   | <input type="checkbox"/> kyllä <input checked="" type="checkbox"/> ei | <input type="checkbox"/> kyllä <input checked="" type="checkbox"/> ei  | <input type="checkbox"/> kyllä <input type="checkbox"/> ei | <input type="checkbox"/> kyllä <input type="checkbox"/> ei |
| Sijainti tulva-alueella  | <input type="checkbox"/> kyllä <input checked="" type="checkbox"/> ei | <input type="checkbox"/> kyllä <input checked="" type="checkbox"/> ei  | <input type="checkbox"/> kyllä <input type="checkbox"/> ei | <input type="checkbox"/> kyllä <input type="checkbox"/> ei |
| Jokin muu häiriintyvä kohde, esim. muinaismuisto                                   | <input type="checkbox"/> kyllä <input checked="" type="checkbox"/> ei | <input type="checkbox"/> kyllä <input checked="" type="checkbox"/> ei  | <input type="checkbox"/> kyllä <input type="checkbox"/> ei | <input type="checkbox"/> kyllä <input type="checkbox"/> ei |
| <input type="checkbox"/> Tiedot on esitetty liitteessä nro                         |   |  |  |  |

## 9. LANNAN KÄSITTELY JA VARASTOINTI

### 9.1 Lannan käsittely

Eri lannankäsittelymenetelmien piirissä olevien eläinpaikkojen määrät, lannan käsittely ja varastointi ilmoitetaan eläinsuojarakennuksittain liitteellä **6045a eläinsuojataulukot**.

### 9.2 Laiduntaminen

Mitä eläimiä laidunnetaan? ei mitään

Eläimiä laidunnetaan \_\_\_\_\_ kuukautta/vuorokautta vuodessa

Eläimet ovat öisin sisällä  kyllä  ei

Laitumet tai osa niistä rajoittuu vesistöön  kyllä  ei

Onko laidunnusaika huomioitu lantavarastojen tilavuudessa?  kyllä  ei

Tiedot on esitetty liitteessä nro

## 10. SUUNNITELMA LANNAN HYÖDYNTÄMISESTÄ

Levitykseen käytettävä peltoala yhteensä 59 ha, josta:  
 omistuksessa olevaa peltoa 22 ha,  
 vuokratpeltoa 37 ha,  
 sopimuspeltoa \_\_\_\_\_ ha

Onko lannan levitykseen käytettävää peltoa 1- ja 2-luokan pohjavesialueella?  kyllä  ei

Pohjavesialueilla on lannan levitykseen käytettävää peltoa \_\_\_\_\_ ha, lohkonumerot \_\_\_\_\_

Pohjavesialueilla sijaitseville pelloille on tarkoitus levittää  
 nestemäisiä lantoja tai lannoitevalmisteita  
 kuivalantaa tai vastaavia lannoitevalmisteita

---

Luovutetaanko lantaa jatkokäsittelyksi tilan ulkopuolelle?  kyllä, toimituspaikka \_\_\_\_\_  ei

Luovutettavan lannan määrä: \_\_\_\_\_ m<sup>3</sup>/v ja \_\_\_\_\_ t/v

Palautuuko käsiteltyä lantaa oman tilan pelloille levitettäväksi?  kyllä  ei

Kuinka paljon? \_\_\_\_\_ m<sup>3</sup>/v ja \_\_\_\_\_ t/v

Otetanko tilalla vastaan muuta lantaa tai pakkaamattomia orgaanisia lannoitevalmisteita?  
 kyllä, muuta lantaa \_\_\_\_\_ m<sup>3</sup>/v ja \_\_\_\_\_ t/v  
 kyllä, pakkaamattomia orgaanisia lannoitevalmisteita \_\_\_\_\_ m<sup>3</sup>/v ja \_\_\_\_\_ t/v  
 ei

---

Poltetaanko lantaa tilalla?  kyllä  ei

Poltettavan lannan määrä \_\_\_\_\_ m<sup>3</sup>/v ja \_\_\_\_\_ t/v

Kattilan polttoaineteho \_\_\_\_\_ MW

Lannan poltossa muodostuva tuhka  
käytetään lannoitteena omilla pelloilla  kyllä  ei  
luovutetaan tai myydään tilan ulkopuolelle  kyllä  ei

---

Tiedot on esitetty liitteessä nro \_\_\_\_\_

## 11. ELÄINSUOJAN JÄTE- JA HULEVESIEN KÄSITTELY

### Tiedot jätevesistä

| Jätevesien alkuperä        | Jätevesimäärä (m <sup>3</sup> /v) | Mihin jätevedet johdetaan ja/tai miten ne käsitellään? <sup>1)</sup> |
|----------------------------|-----------------------------------|--|
| Muut mahdolliset pesuvedet | 100                               | lietsäiliöön   |
| Sosiaalitilojen WC-vedet   | 0                                 | ei ole vessaa  |
| Maitohuoneen jätevedet     | 100                               | lietesäiliöön  |

<sup>1)</sup> Umpisäiliöstä tulee ilmoittaa säiliön tilavuus (m<sup>3</sup>) sekä säiliön tyhjentäminen (kuka ja minne). Sakokaivoista ilmoitetaan lukumäärä. Vesien käsittely (kemikalointi, suodatus tms.) kuvataan tarkemmin liitteellä.

### Hulevesien hallinta (huomioidaan tarvittaessa, esim. tilan sijaitessa vesistön läheisyydessä)

Minkälaisia **pinnoitettuja** piha-alueita toimintaan kuuluu, joissa tarvitaan hulevesien hallintaa (esim. päällystetyt eläinten kulkuväylät ja säilörehupaalien käsittelyalue)?  
ei ole

Mihin näiden alueiden hulevedet johdetaan?

Mihin puhtaat hulevedet (esim. likaantumattomat katoilta valuvat vedet) johdetaan?  
 maaperään  
 ojaan

muualle, mihin?

Tiedot on esitetty liitteessä nro

## 12. TIEDOT SYNTYVISTÄ JÄTTEISTÄ JA JÄTEHUOLLOSTA

| Jätelaji   | Arvioitu määrä (kg/a) | Käsittely, säilytys ja jatko-ohjeet |
|--|-----------------------|-------------------------------------|
| <b>Tavanomaiset jätteet</b>  |                       |                                     |
| Sekajäte   | 20                    | hyötyjäteasema                      |
| Maatalouden muovit   | 100                   | maatalousmuovien erilliskeräys      |
| Muu, mikä?   |                       |                                     |
| <b>Vaaralliset jätteet</b>   |                       |                                     |
| Jäteöljyt  | 20                    | hyötyjäteasema                      |
| Muut öljyiset jätteet (trasselit, suodattimet yms.)  | 10                    | hyötyjäteasema                      |
| Liutinjäte   | 0                     |                                     |
| Akut ja paristot   | 20                    | hyötyjäteasema                      |
| Loisteputket   | 2                     | hyötyjäteasema                      |
| Käsitelty puu  | 0                     |                                     |
| Pilaantuneet rehut   | 20                    | varastoidaan kuivalantalaan         |
| Muu, mikä?   |                       |                                     |
| Muut jätteet, mitkä?   |                       |                                     |
| Tiedot vaarallisten jätteiden kirjanpidosta  |                       |                                     |
| Vaarallisten jätteiden varastointitila on  |                       |                                     |
| <input type="checkbox"/> lukittava   |                       |                                     |
| <input checked="" type="checkbox"/> katettu  |                       |                                     |
| <input type="checkbox"/> tiivispohjainen   |                       |                                     |
| <input checked="" type="checkbox"/> Vaaralliset jätteet toimitetaan asianmukaiseen käsittelyyn vähintään kerran vuodessa                                     |                       |                                     |
| Tiedot itsestään kuolleiden eläinten varastoinnista ja hävityksestä tilalla pihalla pressun alla josta raadonkeiräily käy noutamassa muutaman päivän sisällä |                       |                                     |
| <input type="checkbox"/> Tiedot on esitetty liitteessä nro   |                       |                                     |

## 13. POLTTOAINE- JA ÖLJYSÄILIÖT

Jos tilalla on useita polttoainesäiliöitä, tiedot ilmoitetaan liitelomakkeella **6045a eläinsuojataulukot**.

Tilalla on oma polttoainesäiliö, jonka tilavuus on 1500 m<sup>3</sup>

|   |
|---|
| Säiliö on varustettu<br><input type="checkbox"/> suoja-altaalla, tilavuus      m <sup>3</sup><br><input type="checkbox"/> katoksella<br><input checked="" type="checkbox"/> lukituksella<br><input type="checkbox"/> ylitäytönestimellä<br><input type="checkbox"/> laponestolaitteella<br><input type="checkbox"/> 2-vaippasäiliöllä |
| Tiedot polttoainesäiliön alustasta<br><input checked="" type="checkbox"/> maapohja<br><input type="checkbox"/> betonilaatta<br><input type="checkbox"/> muu, mikä?  |
| Tiedot tankkauspaikan päällystyksestä<br>murske peti  |
| Tilalla on muita öljytuotteita enintään 20 litraa, jotka säilytetään konehallissa tynnyrissä jossa on lukko hallissa ei ole<br>kaivoa   |
| Polttoainesäiliöt on viimeksi tarkastettu paloviranomaisen toimesta (pvm)<br>2005   |
| Lisätietoja   |
| <input type="checkbox"/> Tarkemmat tiedot on esitetty liitteessä nro  |

#### 14. MUIDEN KÄYTETTÄVIEN AINEIDEN JA KEMIKAALIEN KULUTUS SEKÄ VARASTOINTI

|   |
|---|
| Ilmoitetaan liitelomakkeella <b>6045a eläinsuojataulukot.</b> |
|---|

#### 15. TIEDOT MAATILAN VEDENHANKINNASTA JA LIIKENNEJÄRJESTELYISTÄ

|   |
|---|
| Oma kaivo <input type="checkbox"/> kyllä <input checked="" type="checkbox"/> ei<br>Kunnan vesijohtoverkosto <input checked="" type="checkbox"/> kyllä <input type="checkbox"/> ei<br>Vedenkulutus 500 m <sup>3</sup> /vrk |
| Maidon, eläinten lannan ja rehujen kuljetusten määrät 1 kertaa/vrk  |
| <input type="checkbox"/> Tiedot on esitetty liitteessä nro  |

#### 16. ARVIO PARHAAN KÄYTTÖKELPOISEN TEKNIIKAN SOVELTAMISESTA

|  |
|--|
| (Esim. lannanpoistotapa eläinsuojasta, lannan käsittely ja levitys, ruokinta, ilmanvaihto, rehujen valmistus, jätevesien ja jätteiden käsittely tai energiaa säästävät toimenpiteet)<br>lanta poistetaan nykyaikaisella kalustolla |
| <input type="checkbox"/> Tiedot on esitetty liitteessä nro   |

#### 17. ARVIO TOIMINTAAN LIITTYVISTÄ RISKEISTÄ, ONNETTOMUUKSIEN ESTÄMISEKSI SUUNNITELLUISTA TOIMISTA SEKÄ TOIMISTA HÄIRIÖTILANTEISSA

|  |
|--|
| Tilalla on palo- ja pelastussuunnitelma <input checked="" type="checkbox"/> kyllä <input type="checkbox"/> ei                                      |
| Kuvaus toiminnan riskeistä ja tarkkailusta<br>tilalla on käytössä alkusammutus välineet kuten jauhesammuttimet sekä agrikaatti sähkökatkoja varten |
| <input type="checkbox"/> Tiedot on esitetty liitteessä nro   |



## 18. ARVIO TOIMINNAN PÄÄSTÖISTÄ JA VAIKUTUKSISTA YMPÄRISTÖÖN

Tiedot toiminnasta syntyvistä päästöistä (esim. haju, melu, pöly, ravinnepäästöt vesistöön ja maaperään), niiden vaikutuksista ympäristöön sekä toimenpiteistä päästöjen vähentämiseksi  
melu sekä pölyhaitat on melko pienet sekä ympäristö haitat myös ja niitä voidaan vähentää sijoittamalla liete peltoon

Tiedot kuinka toimintaa ja ympäristövaikutuksia tarkkaillaan (mm. eläinsuojarakennusten ja lantavarastojen tiiveys, polttoainesäiliöiden kunto, talousvesikaivojen ja pohjaveden laatu, ja jätevesijärjestelmien toimivuus) toimintaa tarkkaillaan silmämääräisesti päivittäin

Tiedot on esitetty liitteessä nro

## 19. ILMOITUKSEEN LIITETTÄVÄT TIEDOT

- 1. Sijaintikartta 1:10 000 tai 1:20 000
- 2. Asemapiirros 1:500 tai 1:1 000
- 3. Pohja- ja leikkauspiirrokset nykyisistä ja tulevista eläinsuojista, säänsuojista, lantavarastoista ja jaloittelu-alueista
- 4. Maaperäselvitys (jos lantavarasto sijaitsee pohjavesialueella sekä aina kalvoaltaiden osalta)
- 5. Vuokrattujen lantavarastojen vuokrasopimuskopiot
- 6. Luettelo ja kartta eläinsuojan naapureista ja muista vaikutusalueen kohteista yhteystietoineen (omistajan ja haltijan nimi, osoite, kiinteistötunnus)
- 7. Kopio viimeisimmästä ympäristöluvasta tai muusta ympäristönsuojelua koskevasta päätöksestä (jos ilmoituksen käsittelee eri viranomainen)
- 8. Todistus kiinteistön hallintaoikeudesta, esimerkiksi kopio vuokrasopimuksesta, mikäli kiinteistö ei ole omassa omistuksessa
- 9. Sopimukset lannan luovutuksesta jatkojalostukseen
- 10. Jätevesien käsittelysuunnitelma
- 11. 6045a eläinsuojataulukot
- 12. 6045b vähimmäisetaisyydestä poikkeaminen

## 20. ALLEKIRJOITUS

Paikka ja päivämäärä

20.10.2021

Allekirjoitus (tarvittaessa)

Nimen selvennys

**Viranomaiselle lähetettyä ilmoituslomaketta voi täydentää vain kerran. Jos lomakkeen tiedot ovat täydennyksen jälkeen edelleen puutteellisia, ilmoitus jätetään tutkimatta. Ilmoituslomakkeessa ilmoitetut tiedot ovat toiminnanharjoittajaa sitovia. Viranomainen liittää tämän lomakkeen liitteineen asiasta annettavaan päätökseen.**

**Eläinpaikkamäärät**

| ELÄINPAIKAT   | Eläinpaikkojen määrä yhteensä |    | Eläinsuoja (nimeä rakennus/osasto) |                |            |              | Eläinsuoja (nimeä rakennus/osasto) |        |            |              |            |
|---|-------------------------------|----|------------------------------------|----------------|------------|--------------|------------------------------------|--------|------------|--------------|------------|
|   |                               |    | navetta                            |                |            |              |                                    |        |            |              |            |
|   |                               |    | Nykyinen tilanne                   | Tuleva tilanne | Lietelanta | Kuivikelanta | Kuivalanta                         | Virtsa | Lietelanta | Kuivikelanta | Kuivalanta |
| <b>NAUTAKARJA</b>   |                               |    |                                    |                |            |              |                                    |        |            |              |            |
| lypsylehmiä ja/tai umpilehmiä                                     | 27                            | 56 | 56                                 |                |            |              |                                    |        |            |              |            |
| emolehmiä   |                               |    |                                    |                |            |              |                                    |        |            |              |            |
| hiehoja (12-24 kk)  | 8                             | 20 |                                    | 28             |            |              |                                    |        |            |              |            |
| lihanautoja ja sonneja (12-24 kk)                                 |                               |    |                                    |                |            |              |                                    |        |            |              |            |
| siitossonni (>2 v)  |                               |    |                                    |                |            |              |                                    |        |            |              |            |
| lehmävasikoita 6-12 kk  | 5                             | 10 |                                    | 15             |            |              |                                    |        |            |              |            |
| lehmävasikoita < 6 kk   | 3                             | 6  |                                    | 9              |            |              |                                    |        |            |              |            |
| sonnivasikoita 6-12 kk  |                               |    |                                    |                |            |              |                                    |        |            |              |            |
| sonnivasikoita < 6 kk   |                               |    |                                    |                |            |              |                                    |        |            |              |            |
| <b>SIKALA</b>   |                               |    |                                    |                |            |              |                                    |        |            |              |            |
| lihasikoja (teuraspaino < 90 kg)                                  |                               |    |                                    |                |            |              |                                    |        |            |              |            |
| emakoita porsaineen (≤ 11 vko) <sup>a1)</sup>                     |                               |    |                                    |                |            |              |                                    |        |            |              |            |
| emakoita porsaineen satelliittisikalassa (≤ 5 vko) <sup>a2)</sup> |                               |    |                                    |                |            |              |                                    |        |            |              |            |
| joutilaita emakoita ydinsikalassa                                 |                               |    |                                    |                |            |              |                                    |        |            |              |            |
| vieroitettuja porsaita (5-11 vko, jos tilalla ei ole emakoita)    |                               |    |                                    |                |            |              |                                    |        |            |              |            |
| karjuja (täysikasvuisia)  |                               |    |                                    |                |            |              |                                    |        |            |              |            |
| <b>SIIPIKARJA</b>   |                               |    |                                    |                |            |              |                                    |        |            |              |            |
| broilereita   |                               |    |                                    |                |            |              |                                    |        |            |              |            |
| munituskanoja, broleriemo   |                               |    |                                    |                |            |              |                                    |        |            |              |            |
| kananuorikoita  |                               |    |                                    |                |            |              |                                    |        |            |              |            |
| kalkkunoita   |                               |    |                                    |                |            |              |                                    |        |            |              |            |
| ankkoja ja hanhia   |                               |    |                                    |                |            |              |                                    |        |            |              |            |
| sorsia  |                               |    |                                    |                |            |              |                                    |        |            |              |            |
| <b>MUU ELÄINSUOJA</b>   |                               |    |                                    |                |            |              |                                    |        |            |              |            |
| lampaat (uuhi karitsoineen, pukki)                                |                               |    |                                    |                |            |              |                                    |        |            |              |            |
| vuohet (kuttu kileineen, pukki)                                   |                               |    |                                    |                |            |              |                                    |        |            |              |            |
| karitsat ja kilit 3-9 kk (kasvatuksessa 2 erää vuodessa)          |                               |    |                                    |                |            |              |                                    |        |            |              |            |
| karitsat ja kilit 6-9 kk (kasvatuksessa 2 erää vuodessa)          |                               |    |                                    |                |            |              |                                    |        |            |              |            |
| hevonen >150 cm   |                               |    |                                    |                |            |              |                                    |        |            |              |            |
| poni 120-150 (140) cm   |                               |    |                                    |                |            |              |                                    |        |            |              |            |
| pienponi <120 cm  |                               |    |                                    |                |            |              |                                    |        |            |              |            |

**ERISTYS JA ILMANVAIHTO RAKENNUKSITTAIN**

|   |                |  |
|---|----------------|--|
| - lämmöneristys kyllä/ei  | kyllä          |  |
| - ilmanvaihto koneellinen/luonnollinen  | luonnollinen   |  |
| - poistohormien lukumäärä ja korkeus  | 2kpl 2 metriä  |  |
| - poistohormien sijainti (ilmansuunta, jos seinällä)  |                |  |
| <b>LIETEKUILUJEN TOIMINTA</b>   | kiinteä lattia |  |
| Jos lietekuiluja esitetään hyväksyttäväksi lannan varastointilavuuteen, lietekuilujen kokonaistilavuus ja hyötytilavuus laskentaperusteinen |                |  |

**Liete- ja virtsasäiliön tiedot**

|   | <b>Liete- tai virtsasäiliö 1</b> | <b>Liete- tai virtsasäiliö 2</b> |  |  |
|---|----------------------------------|----------------------------------|--|--|
| Onko säiliö uusi vai olemassa oleva   | <b>olemassa oleva</b>            | <b>olemassa oleva</b>            |  |  |
| Sijaitseeko säiliö eläinsuojan yhteydessä vai muualla?  | <b>yhteydessä</b>                | <b>yhteydessä</b>                |  |  |
| Säiliön kokonaistilavuus (m <sup>3</sup> )  | 300                              | 1100                             |  |  |
| Säiliön sisähalkaisija (m)  | 10 metriä                        | 20                               |  |  |
| Säiliön hyötykorkeus (m)  | 3m metriä                        | 3                                |  |  |
| Säiliön materiaali  | betoni                           | betoni                           |  |  |
| Onko katetta, jos niin millainen (esim. luonnollinen kuoret-tuma, turve, styrox, EPS-rae, betoni, pelti, pressu)? | ei                               | ei                               |  |  |
| Kuormausalueen materiaali ja pinta-ala (m <sup>2</sup> )  | maapohja                         | maapohja                         |  |  |
| Täyttötapa (lietekuiluista/ pumppu- tai pudotuskaivoista lietesäiliön yläosaan/alaosaan)                          | lietekuilusta                    | pudotuskaivo                     |  |  |
| Etälantalan kiinteistötunnus  |                                  |                                  |  |  |

**Kuivalantalan tiedot**

|   | <b>Kuivalantala 1</b> | <b>Kuivalantala 2</b> | <b>Kuivalantala 3</b> | <b>Kuivalantala 4</b> |
|---|-----------------------|-----------------------|-----------------------|-----------------------|
| Onko lanta uusi vai olemassa oleva?   | voimassa oleva        |                       |                       |                       |
| Sijaitseeko lantala tilakeskuksessa vai muualla?  | tilakeskuksessa       |                       |                       |                       |
| Lantalan kokonaistilavuus (m <sup>3</sup> )   | 300                   |                       |                       |                       |
| Lantalan pohjan ja reunojen materiaali  | betoni                |                       |                       |                       |
| Lantalan pohjan pinta-ala (m <sup>2</sup> )   | 185                   |                       |                       |                       |
| Lantalan reunojen lukumäärä (kpl)   | 3kpl                  |                       |                       |                       |
| Lantalan reunojen korkeus (m)   | 3 metriä              |                       |                       |                       |
| Ajoluiskan korkeus (cm)   |                       |                       |                       |                       |
| Onko katetta, jos niin millainen (esim. turve, pressu, kiinteä katto)?                          | ei                    |                       |                       |                       |
| Kuormausalueen materiaali ja pinta-ala (m <sup>2</sup> )  | betoni ja 50          |                       |                       |                       |
| Johdetaanko kattamattoman lantalan sadevedet lietesäiliöön tms. vai imeytetäänkö kuivikkeisiin? | lietesäiliöön         |                       |                       |                       |
| Etälantalan kiinteistötunnus  |                       |                       |                       |                       |

**Kuivikepohjan tiedot**

Esitetään, jos kestopuivikepohjia esitetään huomioitavaksi lannan varastointitilavuutena

|   | <b>Kuivikepohja 1</b> | <b>Kuivikepohja 2</b> | <b>Kuivikepohja 3</b> | <b>Kuivikepohja 4</b> |
|---|-----------------------|-----------------------|-----------------------|-----------------------|
| Eläinpaikkamäärä ja kuivikepohjan sijainti ja kuivitusjärjestelmä (rakennus/osasto) | 15kpl elosuoja        |                       |                       |                       |
| Kuivitetun alueen pinta-ala (m <sup>2</sup> )                                       | 60                    |                       |                       |                       |
| Kuivikkeen paksuus (cm)   | 35cm                  |                       |                       |                       |
| Kuivikepohjan vesitiivistä materiaalia olevien reunojen korkeus (cm)                | 35cm                  |                       |                       |                       |
| Reunojen materiaali   | betoni                |                       |                       |                       |
| Lattian materiaali  | betoni                |                       |                       |                       |
| Kuivikemateriaali   | olki                  |                       |                       |                       |
| Tyhjennyskertojen lukumäärä (krt/vuosi)   | 2krt/vuosi            |                       |                       |                       |
| Poistetun kuivikelannan varastointipaikka   | kuivalantala          |                       |                       |                       |

**Säilörehun varastointi**

|  | Säilörehun valmistuspaikka |            |          |              |            |
|--|----------------------------|------------|----------|--------------|------------|
|  | Torni                      | Laakasiilo | Auma     | Pyöröpaalaus | Muu, mikä? |
| Tuoreena (t/a)   |                            |            | 120t     |              |            |
| Esikuivattuna (t/a)  |                            |            | 70t      |              |            |
| Puristeneesten johtamispaikka (umpikaivo/virtsa-tai lietesäiliö/muualle, minne?) |                            |            |          |              |            |
| Säiliön tilavuus (m <sup>3</sup> )   |                            |            |          |              |            |
| Selostus talteenotetun puristusneesten käytöstä                                  |                            |            |          |              |            |
| Auman pohjan materiaalit   |                            |            | maapohja |              |            |
| Muutokset rehun valmistuksessa tai varastoinnissa                                |                            |            |          |              |            |

**Kemikaalien varastointi**

| <b>Kemikaali</b>                          | <b>Käyttömäärät (litraa/tonnia vuodessa)</b> | <b>Varastossa enintään (litraa/tonnia)</b> | <b>Varastointipaikka ja -tapa (säilytysastia, säilytyspaikka esim. pohjamateriaali, onko allastettu/viemäröity tila)</b> |
|---|--|--|--|
| Muut öljytuotteet (esim. traktorin öljyt) | 50Litraa                                     | 50 litraa                                  | konehalli  |
| Rehunsäilöntäaineet                       | 1700 litraa                                  | 1700 litraa                                | pihalla  |
| Lannoitteet                               | 25tn   | 25tn                                       | pihalla  |
| Kasvinsuojeluaineet                       | 30litraa                                     | 30 litraa                                  | konehalli lukollinen kaappi  |
| Eläinten lääkkeet                         | 5 litraa                                     | 5 litraa                                   | navetta  |
| Eläinsuojissa käytettävät pesuaineet      | 3 litraa                                     | 3 litraa                                   | navetta  |
| Desinfointiaineet                         | 10 kg  | 10 kg                                      | navetta  |
| Muuta, mitä?                              |  |  |  |

**Tiedot polttoainesäiliöistä**

|  | <b>Polttoainesäiliö 1</b> | <b>Polttoainesäiliö 2</b> | <b>Polttoainesäiliö 3</b> |
|--|---------------------------|---------------------------|---------------------------|
| Säiliön tilavuus (m <sup>3</sup> )   | 1500                      |                           |                           |
| Säiliön alustan materiaali ja mahdollisen valuma-altaan tilavuus (m <sup>3</sup> ) | maapohja                  |                           |                           |

|                              |                      | <b>Kyllä</b> | <b>Ei</b> | <b>Kyllä</b> | <b>Ei</b> | <b>Kyllä</b> | <b>Ei</b> |
|------------------------------|----------------------|--------------|-----------|--------------|-----------|--------------|-----------|
| Polttoaineen käyttötarkoitus | tankkaus             | X            |           |              |           |              |           |
|                              | eläinsuojan lämmitys |              |           |              |           |              |           |
|                              | viljan kuivaus       |              |           |              |           |              |           |
|                              | muu, mikä?           |              |           |              |           |              |           |
| <b>Säiliön tyyppi</b>        |                      | <b>Kyllä</b> | <b>Ei</b> | <b>Kyllä</b> | <b>Ei</b> | <b>Kyllä</b> | <b>Ei</b> |
| Maanpäällinen säiliö         |                      | X            |           |              |           |              |           |
| 2-vaippasäiliö               |                      |              |           |              |           |              |           |
| <b>Varusteet</b>             |                      |              |           |              |           |              |           |
| Katos                        |                      |              |           |              |           |              |           |
| Lukitus                      |                      | X            |           |              |           |              |           |
| Ylitäytönestin               |                      |              |           |              |           |              |           |
| Lapon estolaite              |                      |              |           |              |           |              |           |
| Vuodonilmaisin               |                      |              |           |              |           |              |           |



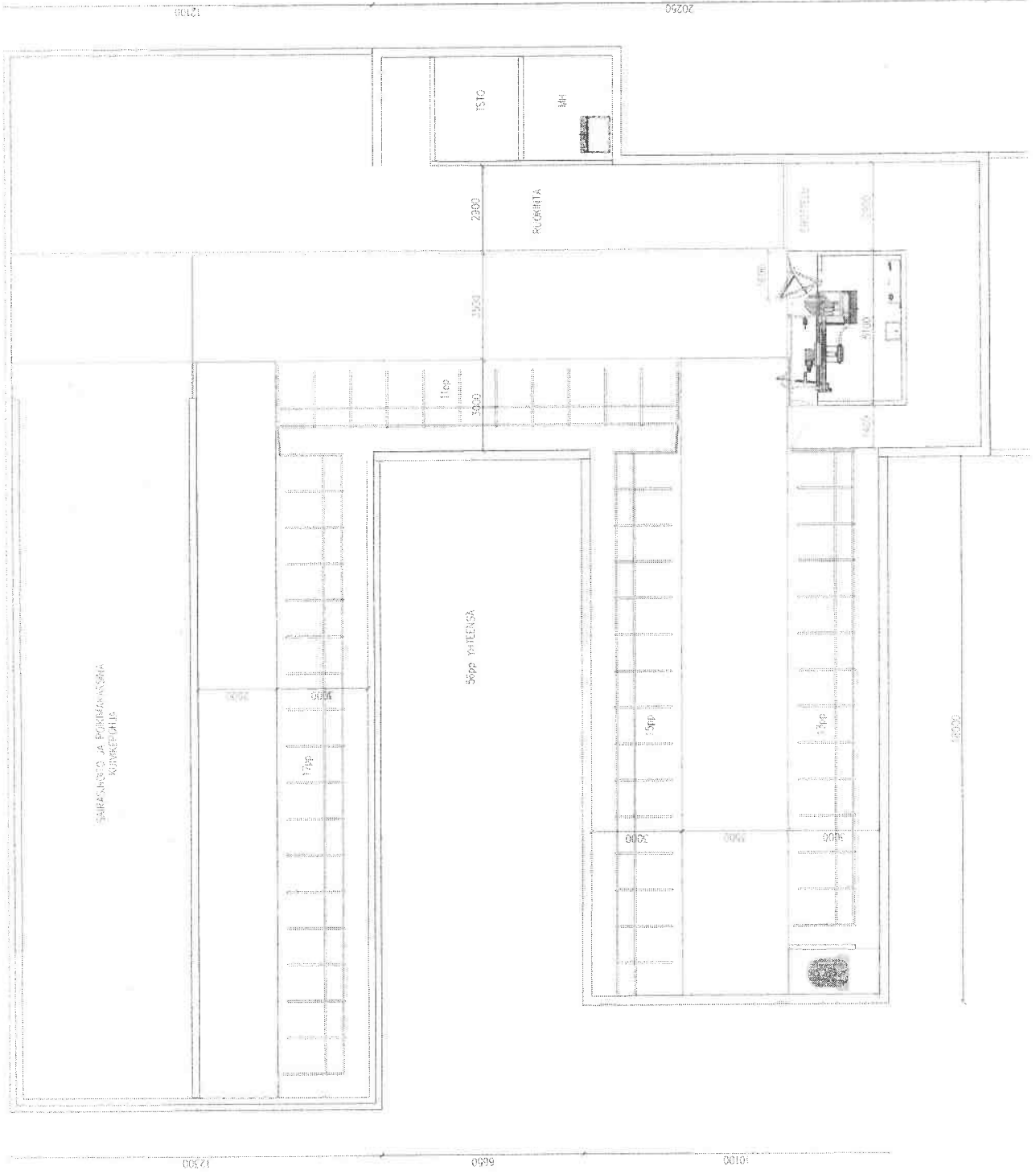

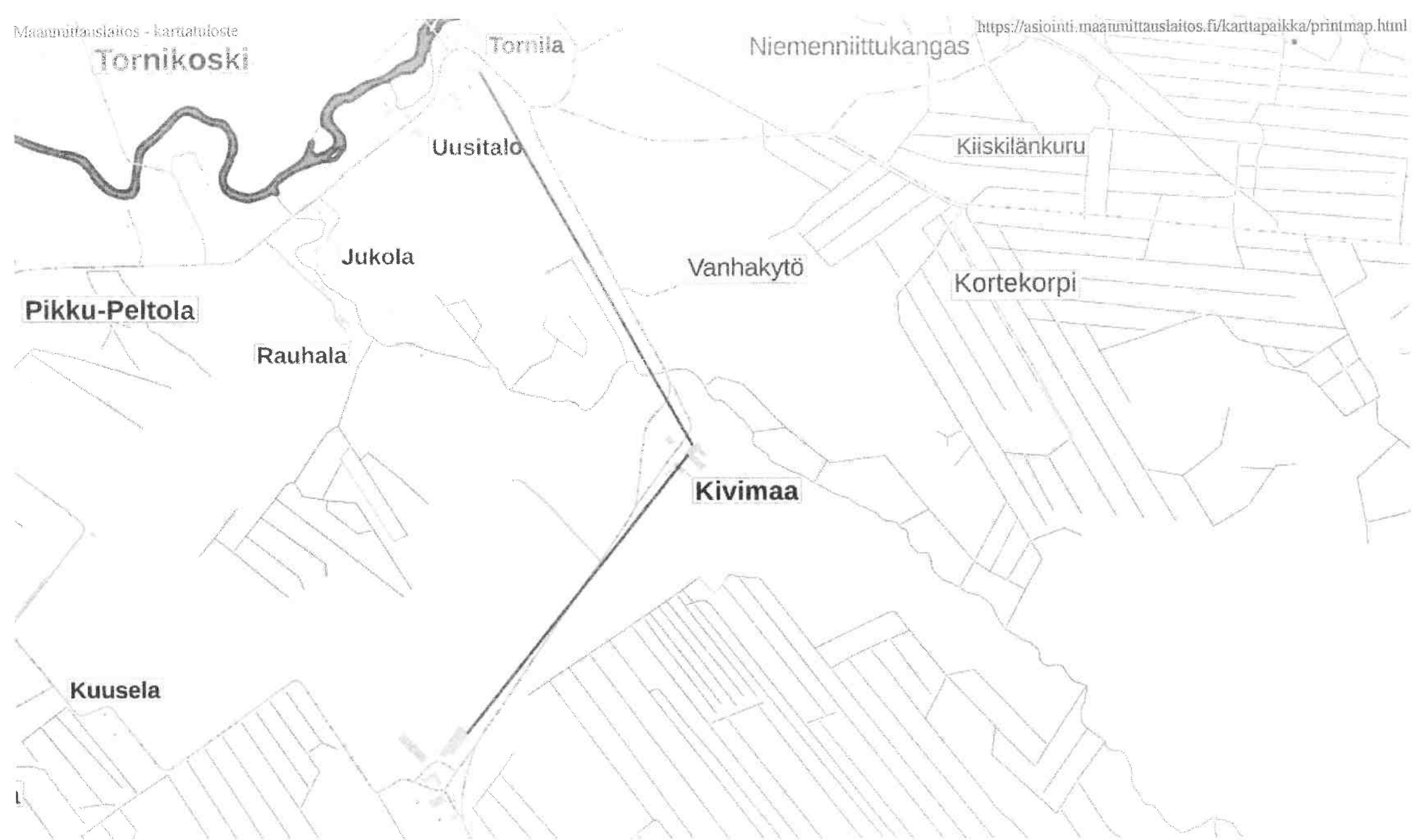

Tulostettu Maanmittauslaitoksen asiointipalvelusta

.849-401-209-0

Kivimaantie

421

Tulostettu Maanmittauslaitoksen asiointipalvelusta

## Vuokrasopimus

Vuokrasopimus joka koskee lietesäiliön tilan vuokraamista **300** kuution verran.

Lietesäiliö sijaitsee osoitteessa tornikoskentie 9 69410 Sykäräinen

vuokra-aika: toistaiseksi voimassa

24.10.2021

Allekirjoitukset.

Annika ja Mikko Hotakainen

Annika Hotakainen  
Mikko Hotakainen

Ilari Kivimaa

