

POIKKEAMISLUPAHAKEMUS

(MRL 171 § - 174 §, MRA 85 § - 88 §)

Saapumispvm _____

1 Rakennuspaikka tai toimenpiteen sijainti	Kylä LESTI	Kortteli ja rakennuspaikka	Tila/Ma tilasta MARJAMETSA	RN:o 2:25	
	Rakennuspaikan tai toimenpidepaikan osoite KAARNATIE 8 69440 LESTIJÄRVI				
	Rakennuspaikka on <input type="checkbox"/> rakentamaton <input checked="" type="checkbox"/> osaksi rakennettu	Rakennusoikeus (ka-m ²) 117 käytetty m ²	140	sallittu m ²	
	<input type="checkbox"/> Rakennuspaikalla on purettavia rakennuksia	Purettava kerrosala m ²	Aiemmat luvat samalle paikalle (nro ja vuosi) 39/2010; 39/2000; 1/2005		

2 Hakija	Nimi Arvo ja Marja Kukkonen			
	Jakeluosoite Hä-Oinasjantie 99	Puhelin 0400-280875		
	Postinumero 03100	Postitoimipaikka NUMMELA	Sähköposti arvo.kukkonen@gmail.com	

3 Rakennustoimenpide tai toimenpide	<input type="checkbox"/> Omakotitalo <input type="checkbox"/> Rivitalo <input type="checkbox"/> Kerrostalo <input type="checkbox"/> Teollisuus- tai varastorakennus <input type="checkbox"/> Liikerakennus <input checked="" type="checkbox"/> Lomarakennus			
	<input checked="" type="checkbox"/> Talousrakennus (sauna, var.) <input type="checkbox"/> Muu, mikä?			
	Uusi rakennus tai lisärakennus eriteltynä rakennuksittain	Kerrosala m ²	Kerrosluku kpl	Asuntojen lkm
		36	1	—
Rakennettava kerrosala 36 m ²	Rakennettu ja rakennettava yhteensä 153 m ²	Tilavuus entinen m ³	lisäys m ³	

4 Hankkeen poikkeamisot	Selostus poikkeamisesta Haetaan poikkeamislupaa rakennusalan ylittävien johdosta sekä rakennuspaikalle neljännen rakennuksen rakentamiselle. Rakennus olisi kylmä autokatos/autotalli/varastorakennus ilman lämmitystä. Autotallin ja varastorakennuksen ala 36 k-m ² . Autokatos, joka kolmelta sivulta seinätyä, 19,2 k-m ² . Rakennus sijaitsee tontin takausassa olevan alueparvekkeen mukaisesti kaukana naapurin rajasta.
	Tiedot kaavatilanteesta <input type="checkbox"/> Asemakaava <input checked="" type="checkbox"/> Ranta-asemakaava <input type="checkbox"/> Yleiskaava <input type="checkbox"/> Ei kaavaa

5 Hakemuksen perustelut ja erityiset syyt	<input type="checkbox"/> Liitteenä perustelut ja erityiset syyt Rakentaminen kehdestun ranta-aluekaava-alueelle. Tontilla on kesämökki (rakennuslupa v.2005), aitta (lupa v.2000) ja saunarakennus (lupa v.2010). Kaavan mukaisesti rakennus-oikeudesta 140 k-m ² on käytetty 117 k-m ² . Suunniteltu autokatos/-talli/varaston kerrosala 36 k-m ² eli yhteensä 13 k-m ² , jolle haetaan poikkeuslupaa. Rakennuksenä tulee tontille siis yhteensä 4, josta poikkeuslupaa haetaan myös rakennusta lukuun ottamatta yhteensä osalta. Suunniteltu rakennus on tontin takaosassa ja maanmukaisesti asiallinen. Kysymys on kylmästä tilasta. Etäisyydet naapuriin rajoittain määräysten mukaiset.
6 Lisätietoja (mm. tilitykset, vesihuolto)	Sijaitsee olemassa olevan vesi- ja viemäriverkon varrella, etäisyys kesämökkiin on liitetty kunnalliseen vesijohdotuotantoon. Hankkijalla lainhuuto tilaan myönnetty 26.2.2003 § 578.

7 Lisäselvitykset	Lisätietoja antaa tarvittaessa alla nimetty asiamies, jolla on oikeus täydentää ja korjata asiakirjoja.		
	Asiamiehen nimi ja ammatti	Puhelin virka-aikana	
	Lähiosoite	Postinumero	Postitoimipaikka

8 Liitteet	<table border="0"> <tr> <td data-bbox="311 1350 678 1456"> <input type="checkbox"/> Valtakirja kpl <input type="checkbox"/> Kaavaote <input checked="" type="checkbox"/> Asemapiirroksat </td> <td data-bbox="678 1350 1109 1456"> <input checked="" type="checkbox"/> Selvitykset naapuriin kuulumisesta, lkm <input type="checkbox"/> Selvitys rakennuspaikan omistus- tai hallintaoikeudesta <input checked="" type="checkbox"/> Karttaote (Määritetään sijainti) </td> <td data-bbox="1109 1350 1442 1456"> <input type="checkbox"/> Kiinteistörekisteriote <input type="checkbox"/> Muut </td> </tr> </table>			<input type="checkbox"/> Valtakirja kpl <input type="checkbox"/> Kaavaote <input checked="" type="checkbox"/> Asemapiirroksat	<input checked="" type="checkbox"/> Selvitykset naapuriin kuulumisesta, lkm <input type="checkbox"/> Selvitys rakennuspaikan omistus- tai hallintaoikeudesta <input checked="" type="checkbox"/> Karttaote (Määritetään sijainti)	<input type="checkbox"/> Kiinteistörekisteriote <input type="checkbox"/> Muut
<input type="checkbox"/> Valtakirja kpl <input type="checkbox"/> Kaavaote <input checked="" type="checkbox"/> Asemapiirroksat	<input checked="" type="checkbox"/> Selvitykset naapuriin kuulumisesta, lkm <input type="checkbox"/> Selvitys rakennuspaikan omistus- tai hallintaoikeudesta <input checked="" type="checkbox"/> Karttaote (Määritetään sijainti)	<input type="checkbox"/> Kiinteistörekisteriote <input type="checkbox"/> Muut				

9 Allekirjoitus	Päivämäärä Nyyminen 13.4.2022
	Hakijan tai hänen valtuuttamansa henkilön allekirjoitus 

OHJEET MAANKÄYTTÖ- JA RAKENNUSLAIN MUKAISEN POIKKEAMISLUVAN HAKEMISTA VARTEN

1. Rakennuspaikka (toimenpiteen sijainti)

Milloin kyseessä on määräala tai vuokra-alue, ilmoitetaan sen tilan nimi ja RN:o, josta määräala on tarkoitus muodostaa tilaksi tai josta alue on vuokrattu. Milloin rakennuspaikan muodostaa tila kokonaisuudessaan, merkitään rakennuspaikan pinta-alaksi koko tilan pinta-ala. Silloin, kun rakennuspaikka käsittää vain osan tilasta, merkitään rakennuspaikan pinta-alaksi tämän osan pinta-ala.

2. Rakennustoimenpide tai toimenpide

Milloin kyseessä on uusi rakennus tai lisärakennus, merkitään myös rakennuksen kerrosala sekä kerrosten ja asuntojen lukumäärä ao. kohtiin.

Kerrosalaan luetaan kerrosten alat ulkoseinien ulkopinnan mukaan laskettuina ja se ullakon tai kellarikerroksen ala, johon sijoitetaan tai voidaan sijoittaa rakennuksen pääasiallisen käyttötarkoituksen mukaisia tiloja. Kerrosala on ilmoitettava rakennettavan kerrosalan mukaisesti.

Kerrosalukuun lasketaan kaikki pääasiallisesti maanpinnan yläpuolella olevat kerrokset. Kellarikerros on pääasiassa maanpinnan alapuolella ja ullakko pääasiassa ulkoseinän ja vesikaton leikkaustason yläpuolella.

4. Hakemus ja tiedot kaavatilanteesta

Lomakkeen vapaata tilaa käytetään haettaessa poikkeusta esimerkiksi rakennusjärjestyksen tai rakennuskaavan määräyksistä. Samalla on ilmoitettava se rakentamismääräys, josta poikkeusta haetaan. Poikkeuslupa ei ole rakennuslupa. Ennen rakennustoimenpiteisiin ryhtymistä on poikkeusluvan voimassaoloaikana erikseen haettava rakennuslupa kunnan rakennusvalvontaviranomaiselta.

Poikkeuslupahakemus jätetään kuntaan myös niissä tapauksissa, joissa poikkeuslupahakemuksen käsittelee läänin ympäristökeskus.

5. Hakemuksen perustelut ja erityiset syyt

Tässä kohdassa esitetään hakemuksen perustelut ja syy, minkä vuoksi poikkeuslupaa haetaan.

6. Lisätietoja

Hakemusasiakirjoista tulee ilmetä tieyhteyksien järjestäminen, käyttöveden saanti, jäteveden käsittely ja pois johtaminen sekä jätehuollon järjestäminen.

Rakennuspaikan rajojen sisäpuolella tapahtuvaa rakennustoimenpidettä ja pihajärjestelyjä osoittamaan käytetään asemapiirrosta.

Poikkeuslupahakemuksen johdosta on kuultava naapureita. Kuuleminen voi tapahtua joko hakijan tai kunnan toimesta. Hakijalta peritään kuulemisesta kunnalle aiheutuneet kustannukset.

Tarvittavien liitteiden lukumääristä antaa tietoja kunnan rakennusvalvontaviranomainen.

8. Liitteet

Selvityksenä omistus-/hallintaoikeudesta käytetään yleensä otetta lainhuutorekisteristä tai lainhuudatusasiain pöytäkirjasta tai jäljennöstä kauppakirjasta tai vuokrasopimuksesta.

Rakennuspaikan sijaintia osoittamaan käytetään virallista karttaa, johon rakennuspaikka on merkitty. Karttana voidaan käyttää yleiskaavan tai rakennuskaavan otetta taikka rekisterikartan tai muun kartan otetta. Mikäli uusi rakennuskaava tai kaavan muutos on laadittavana, on esitettävä ote sekä voimassa olevasta että uudesta kaavasta. Jos rakennuspaikka sijaitsee kaavoittamattomalla alueella, on hakemukseen liitettävä lisäksi yleispiirteinen kartta, esim. peruskartta, johon rakennuspaikan sijainti on merkittävä.

LIITE poikkeamislupahakemukseen 13.4.2023 / Arvo ja Marja Kokkonen koskien tilaa Marjametsä 2:25 Lestijärven kunnassa.

Erityisinä perusteluina ja syinä poikkeusluvan tarpeelle toteamme seuraavaa:

1. Vapaa-ajanasuntoomme liittyviä rakennuksia on rakennettu Lestijärven ranta-asemaakaavamääräyksiä ja rakennuslupaviranomaisten antamia kulloisiakin tarkentavia määräyksiä ja ohjeita noudattaen. Rakentamiset ovat tapahtuneet käsityksemme mukaan moitteetta.
2. Syy, miksi nyt on tarve rakentaa autotalli/katos-rakennus, johtuu siitä, ettei sellaista rakennusta tällä hetkellä tontilla ole. Asumme 500 km päässä kesämökiltämme ja vietämme mökillä pitempiä aikoja aina kerrallaan. Autoa, venettä ja muita mökillä tarvittavia välineitä ja varusteita on tarvetta säilyttää suojatussa tilassa. Tarkoituksenamme on siis viettää yhteensä useampia kuukausia vuoden aikana kesämökillä, jolloin erityisesti talvisaikaan autotallille on erityinen tarve ja esimerkiksi autokatokseen voi talveksi siirtää veneen rannasta. Eli rakennuksen rakentamisen syy on sen käyttötarve, turvallisuuden lisääminen ja tontin ympäristön siistinä ja asianmukaisena pitäminen, kun ne ovat suojatussa tilassa. Suunniteltu rakentaminen ei siis vaikeuta kaavan toteuttamista.
3. Miksi sitten pitää ylittää rakennusoikeus? Siksi kun ranta-asemakaavan mukainen rakennusoikeus on ylittymässä. Ylitys on kokonaisuus arvioiden kohtuullisen vähäinen ja olemassa olevien rakennusluvalla rakennettujen rakennusten purkaminen ei ole mahdollista ja tarkoituksenmukaista niiden nykyisen käytön takia (päärakennus, saunarakennus, aitta). Erityinen syy rakennusoikeuden ylittämiseksi on edellä selostettu suunnitellun rakennuksen käyttötarve, joka perustuu nykyaikaisen vapaa-ajan asunnon tarkoituksenmukaiseen käyttöön.
4. Mitä sitten tulee rakennusten lukumäärän ylittämiseen, se johtuu edellä selostetusta mahdottomuudesta toteuttaa hanketta muuten kuin omana erillisenä rakennuksena. Silloin kun ryhdytään suunnittelemaan rakentamista ns. tyhjälle tontille, voi kaavan mukaisella rakennusten lukumäärällä vaikuttaa rakennusten sijoitteluun ja niiden käyttötarkoitukset huomioon ottaen. Tällaista mahdollisuutta ei tässä tapauksessa tietystikään ole, joka johtaa rakennusten lukumäärän ylittämiseen. Kaavamääräysten yleisenä tarkoituksena on käsityksemme mukaan ohjata rakentamista niin, että kaavan tavoitteet toteutuvat niin rakentamisen, kulkemisen, ympäristön, luonnonsuojelun, maanomistajien yhdenvertaisuuden kuin naapureiden tonttien käytön kannalta.
5. Suunniteltu rakentaminen on sijoitettu tontin takareunalle muiden rakennusten taakse järveltä päin katsottuna. Rakennus ei tule näkymään järvelle lainkaan. Naapurit ovat antaneet suostumuksensa hankkeelle. Rakennus sijoittuu pihapiirin johtavan tien viereen, ei aiheuta maisemallisia vaikutuksia eikä aiheuta ympäristöllisesti kuin muutaman puun kaatamisen tulevan rakennuksen alta. Suunnitellulla rakentamisella ei ole luonnonsuojelullisia vaikutuksia.

YHTEENVETO:

Poikkeamislupahakemus täyttää mielestämme maankäyttö- ja rakennuslain 171 §:n edellytykset poikkeamisluvan myöntämiselle edellä selostetuilla erityisillä syillä.

ILMOITUS NAAPURIN RAKENNUSHANKKEESTA JA HAKEMUKSEN VIREILLETULOSTA

(Ilmoittaja täyttää, ohjeita kääntöpuolella)

1 Rakennuspaikka, jolle hakemus on vireillä	Kylä / kunnanosa	Tilan nimi / korttelin nro	Tilan RN:o / tontin nro / rakennuspaikan nro					
	Lesti	MARJAMETSÄ	421-401-2-25	0400 280 875				
2 Hakija (rakennuspaikan omistaja tai haltija)	Osoite	KAARNATIE 8 LESTIJÄRVI						
	Kirjoita nimi muodossa ensin sukunimi sitten etunimet pilkulla erotettuna.	KOKKONEN, ARVO JA MARJA						
3 Rakennushanke	Osoite	ITÄ-OINASJOENTIE 99 03100 NUMMELA						
	ILMOITETTAVA RAKENNUSHANKE	Rakennuksen lukumäärä (lkm)	Kerrosala (m ²)	Kerrok-sia (lkm)	Uusia asuntoja (lkm)	Muun alueen pinta-ala (m ²)	Lyhin etäisyys naapurin rajaan (0,00 m)	Poikkeaa säännök-sistä (rasti)
	(rasti)							
	<input checked="" type="checkbox"/> Rakennuksen rakentaminen (uusi)	1	36	1	—	36	13,00	X
	<input type="checkbox"/> Rakennuksen laajentaminen							
	<input type="checkbox"/> Rakennuksen korjaus- ja muutostyö							
	<input type="checkbox"/> Rakennuksen käyttötarkoituksen muutos							
	<input type="checkbox"/> Rakennuksen tai sen osan purkaminen							
	<input type="checkbox"/> Puiden kaataminen							
	<input type="checkbox"/> Maankaivuu tai -täyttö							
	<input type="checkbox"/> Talousrakennus							
	<input type="checkbox"/> Katos, vaja, kioski, rakennelma							
	<input type="checkbox"/> Katsomo, yleisötilta tai vastaava							
	<input type="checkbox"/> Asuntovaunu, -laiva tai vastaava							
	<input type="checkbox"/> Masto, piippu, pylvä, säiliö tai vastaava							
	<input type="checkbox"/> Laituri tai muu ranta-alueen muutos							
	<input type="checkbox"/> Säilytys- tai varastoalue							
	<input type="checkbox"/> Rakennuksen julkisivumuutos							
	<input type="checkbox"/> Mainoslaitte							
	<input type="checkbox"/> Kiinteä aita, reunusmuuri							
	<input type="checkbox"/> Kaupunkikuvamuutos							
	<input type="checkbox"/> Huoneistomuutos							
4 Ilmoittajan allekirjoitus	Päivämäärä, ilmoituksen tekijän allekirjoitus ja nimen selvennys, ammatti ja puhelin							
	16.3.2023 <i>Arvo Kokkonen</i> Arvo Kokkonen, 0400 280 875							
5 Liitteet	Ilmoituksen liitteet (lukumäärä)							

NAAPURIN KUULEMINEN

(naapuri täyttää)

Naapurin kanta rakentamiseen ja allekirjoitus	<input checked="" type="checkbox"/> Naapurina olemme saaneet tiedon rakennushankkeesta ja tutustuneet <u>16.3.2023</u> päivättyihin piirustuksiin.	
	<input checked="" type="checkbox"/> Naapurina meillä ei ole huomautettavaa rakennushankkeen johdosta.	
	<input type="checkbox"/> Esitämme rakennushankkeen johdosta seuraavan huomautuksen:	
	Lestijärvi	
Kylä / kunnanosa	Tilan nimi / korttelin nro	Tilan RN:o / tontin nro / rakennuspaikan nro
Lepikko	421-401-2-10	
Osoite	Puhelin	
Ari Pekka : Honkitie 3 NIVALA	Ari Pekka : 044-7439216	
Kai : Myllykuja 8B NIVALA	Kai : 040-5627982	
Päivämäärä, naapurin allekirjoitus ja nimen selvennys		
31.3.2023 <i>Ari Pekka Teppo</i>	<i>Kai Ahola</i>	

ILMOITUS NAAPURIN RAKENNUSHANKKEESTA JA HAKEMUKSEN VIREILLETULOSTA

(Ilmoittaja täyttää, ohjeita kääntöpuolella)

1 Rakennuspaikka, jolle hakemus on vireillä	Kylä / kunnanosa	Tilan nimi / korttelin nro		Tilan RN:o / tontin nro / rakennuspaikan nro				
	Lesti	MARJAMETSÄ		421-401-2-35				
2 Hakija (rakennuspaikan omistaja tai haltija)	Osoite	KAARNATIE 8, LESTIJÄRVI					0400-280875	
	Kirjoita nimi muodossa ensin sukunimi sitten etunimet pilkulla erotettuna.	KOKKONEN, ARVO JA MARJA					Puhelin virka-aikana	
3 Rakennushanke	Osoite	ITÄ-OINASSOENTIE 99 03100 NUMMELA						
	ILMOITETTAVA RAKENNUSHANKE	Rakennusten lukumäärä (lkm)	Kerrosala (m ²)	Kerrosia (lkm)	Uusia asuntoja (lkm)	Muun alueen pinta-ala (m ²)	Lyhin etäisyys naapurin rajaun (0,00 m)	Poikkeasäännöksistä (rasti)
	(rasti)							
	<input checked="" type="checkbox"/> Rakennuksen rakentaminen (uusi)	1	36	1	-	36	20	<input checked="" type="checkbox"/>
	<input type="checkbox"/> Rakennuksen laajentaminen							
	<input type="checkbox"/> Rakennuksen korjaus- ja muutostyö							
	<input type="checkbox"/> Rakennuksen käyttötarkoituksen muutos							
	<input type="checkbox"/> Rakennuksen tai sen osan purkaminen							
	<input type="checkbox"/> Puiden kaataminen							
	<input type="checkbox"/> Maankaivuu tai -täyttö							
	<input type="checkbox"/> Talousrakennus							
	<input type="checkbox"/> Katos, vaja, kioski, rakennelma							
	<input type="checkbox"/> Katsomo, yleisöteltta tai vastaava							
	<input type="checkbox"/> Asuntovaunu, -laiva tai vastaava							
	<input type="checkbox"/> Masto, piippu, pylvä, säiliö tai vastaava							
	<input type="checkbox"/> Laituri tai muu ranta-alueen muutos							
	<input type="checkbox"/> Säilytys- tai varastoalue							
	<input type="checkbox"/> Rakennuksen julkisivumuutos							
	<input type="checkbox"/> Mainoslaite							
	<input type="checkbox"/> Kiinteä aita, reunusmuuri							
	<input type="checkbox"/> Kaupunkikuvamuutos							
	<input type="checkbox"/> Huoneistomuutos							
4 Ilmoittajan allekirjoitus	Päivämäärä, ilmoituksen tekijän allekirjoitus ja nimen selvennys, ammatti ja puhelin							
	16.3.2023 <i>Arvo Kokkonen</i> , 0400-280875							
5 Liitteet	Ilmoituksen liitteet (lukumäärä)							

NAAPURIN KUULEMINEN

(naapuri täyttää)

Naapurin kanta rakentamiseen ja allekirjoitus	<input checked="" type="checkbox"/> Naapurina olemme saaneet tiedon rakennushankkeesta ja tutustuneet <u>16.3.2023</u> päivätyihin piirustuksiin.	
	<input checked="" type="checkbox"/> Naapurina meillä ei ole huomautettavaa rakennushankkeen johdosta. Esitämme rakennushankkeen johdosta seuraavan huomautuksen:	
Kylä / kunnanosa	Tilan nimi / korttelin nro	Tilan RN:o / tontin nro / rakennuspaikan nro
Lesti	Kiiskinen	421-401-2-35
Osoite	Kiiskiläntie 15 69440 LESTIJÄRVI	
	Puhelin 0400 229 604	
Päivämäärä, naapurin allekirjoitus ja nimen selvennys		
1.4.2023 <i>Juha Kiiskilä</i> <i>Juha Kiiskilä</i>		

ILMOITUS NAAPURIN RAKENNUSHANKKEESTA JA HAKEMUKSEN VIREILLETULOSTA

(Ilmoittaja täyttää, ohjeita kääntöpuolella)

1 Rakennuspaikka, jolle hakemus on vireillä	Kylä / kunnanosa Lesti	Tilan nimi / korttelin nro MARJAMETSÄ	Tilan RN:o / tontin nro / rakennuspaikan nro 421-401-2-25					
	Osoite KAARNATIE 8, LESTIJÄRVI			Kirjoita nimi muodossa ensin sukunimi sitten etunimet pilkulla erotettuna. 0400 280 875 Puhelin virka-aikana				
2 Hakija (rakennuspaikan omistaja tai haltija)	Kirjoita nimi muodossa ensin sukunimi sitten etunimet pilkulla erotettuna. KOKKONEN, ARVO JA MARJA							
	Osoite ITÄ-OINASJOENTIE 99 03100 NUMMELA							
3 Rakennushanke	ILMOITETTAVA RAKENNUSHANKE	Rakennusten lukumäärä (lkm)	Kerrosala (m ²)	Kerrok-sia (lkm)	Uusia asuntoja (lkm)	Muun alueen pinta-ala (m ²)	Lyhin etäisyys naapurin raja-alaan (0,00 m)	Poikkeaa säännök-sistä (rasti)
	(rasti)							
	<input checked="" type="checkbox"/> Rakennuksen rakentaminen (uusi)	1	36	1	-	36	25,00	<input checked="" type="checkbox"/>
	<input type="checkbox"/> Rakennuksen laajentaminen							<input type="checkbox"/>
	<input type="checkbox"/> Rakennuksen korjaus- ja muutostyö							<input type="checkbox"/>
	<input type="checkbox"/> Rakennuksen käyttötarkoituksen muutos							<input type="checkbox"/>
	<input type="checkbox"/> Rakennuksen tai sen osan purkaminen							<input type="checkbox"/>
	<input type="checkbox"/> Puiden kaataminen							<input type="checkbox"/>
	<input type="checkbox"/> Maankaivuu tai -täyttö							<input type="checkbox"/>
	<input type="checkbox"/> Talousrakennus							<input type="checkbox"/>
	<input type="checkbox"/> Katos, vaja, kioski, rakennelma							<input type="checkbox"/>
	<input type="checkbox"/> Katsomo, yleisöteltta tai vastaava							<input type="checkbox"/>
	<input type="checkbox"/> Asuntovaunu, -laiva tai vastaava							<input type="checkbox"/>
	<input type="checkbox"/> Masto, piippu, pylvä, säilö tai vastaava							<input type="checkbox"/>
	<input type="checkbox"/> Laituri tai muu ranta-alueen muutos							<input type="checkbox"/>
	<input type="checkbox"/> Säilytys- tai varastoalue							<input type="checkbox"/>
	<input type="checkbox"/> Rakennuksen julkisivumuutos							<input type="checkbox"/>
<input type="checkbox"/> Mainoslaite							<input type="checkbox"/>	
<input type="checkbox"/> Kiinteä aita, reunusmuuri							<input type="checkbox"/>	
<input type="checkbox"/> Kaupunkikuvamuutos							<input type="checkbox"/>	
<input type="checkbox"/> Huoneistomuutos							<input type="checkbox"/>	
4 Ilmoittajan allekirjoitus	Päivämäärä, ilmoituksen tekijän allekirjoitus ja nimen selvennys, ammatti ja puhelin 16.3.2023 <i>Arvo Kokkonen</i> Arvo Kokkonen, 0400 280875							
5 Liitteet	Ilmoituksen liitteet (lukumäärä)							

NAAPURIN KUULEMINEN

(naapuri täyttää)

Naapurin kanta rakentamiseen ja allekirjoitus	<input checked="" type="checkbox"/> Naapurina olemme saaneet tiedon rakennushankkeesta ja tutustuneet <u>16.3.2023</u> päivättyihin piirustuksiin.	
	<input checked="" type="checkbox"/> Naapurina meillä ei ole huomautettavaa rakennushankkeen johdosta.	
	<input type="checkbox"/> Esitämme rakennushankkeen johdosta seuraavan huomautuksen:	
Lesti	Tuulentupa	421-401-2-25
Kylä / kunnanosa	Tilan nimi / korttelin nro	Tilan RN:o / tontin nro / rakennuspaikan nro
Osoite Terveystie 20	84100 YLIVIESKA	Puhelin 050-3067178
Päivämäärä, naapurin allekirjoitus ja nimen selvennys 21.3.2023 <i>Niilo Peltokangas</i> Niilo Peltokangas		

421-401-2-35

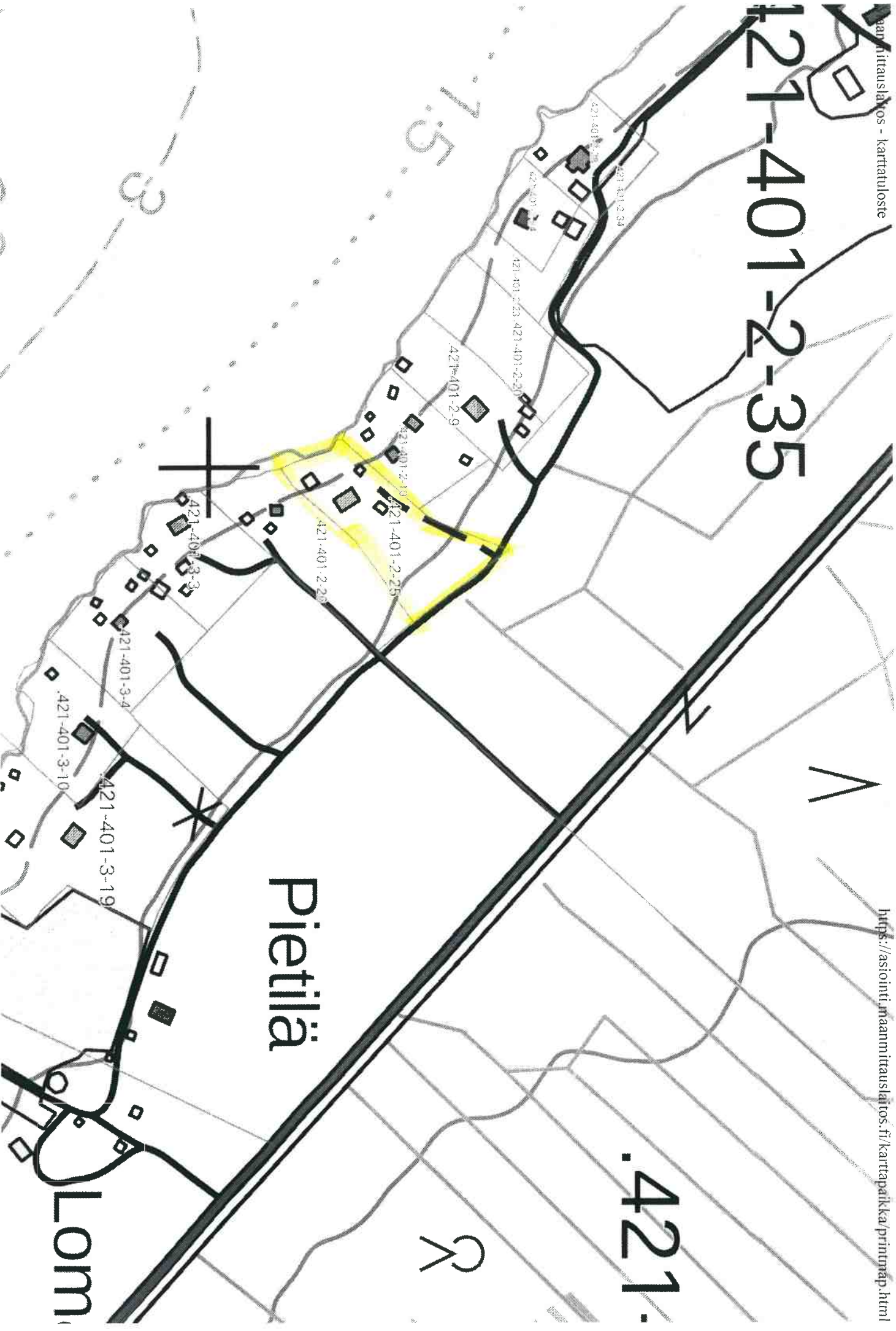

Pietilä

Lom

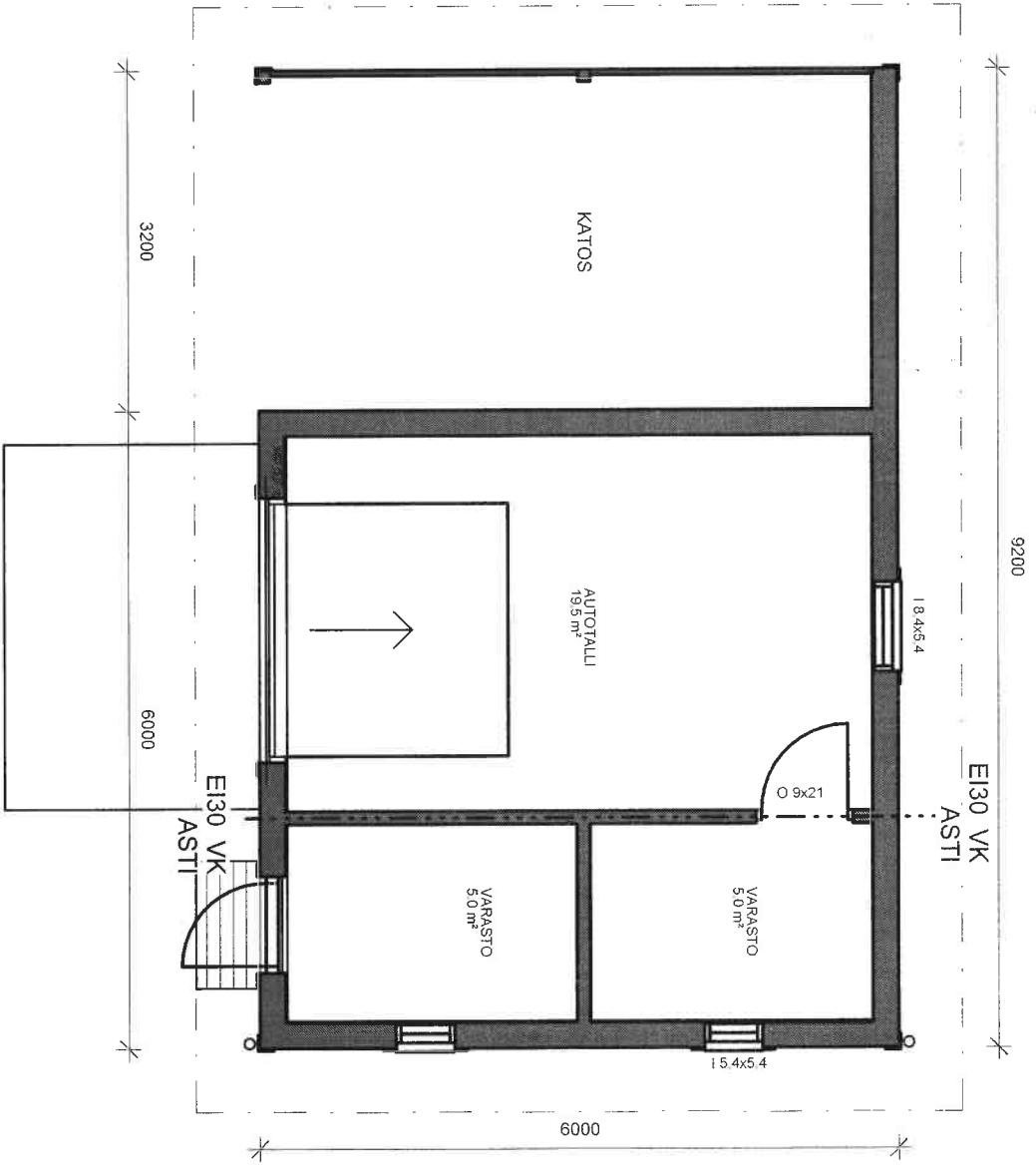

X

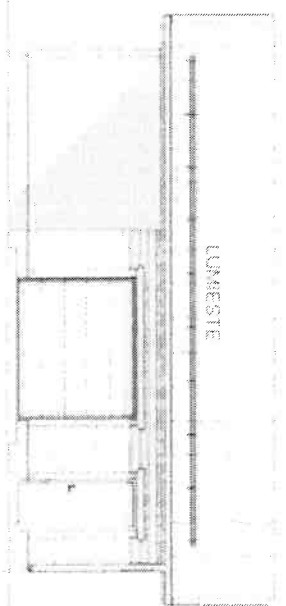

Sivu 1

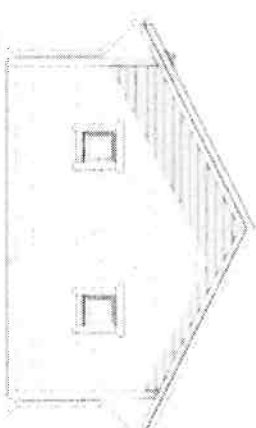

Pääty 1

OTA YHTEYTTÄ

Kaikki elämäsi rakennukset aina toimittolista
pihasaunoihin

Miten voimme auttaa?

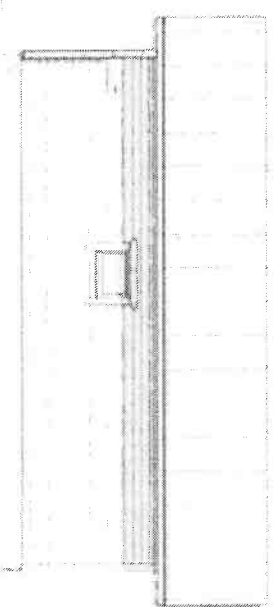

Sivu 2

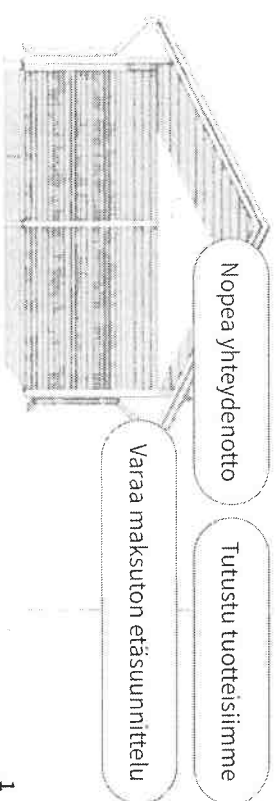

Pääty 2

NOPEA YHTEYDENOTTO

Nopea yhteydenotto

Tutustu tuotteisiimme

Varaa maksuton etäsunnittelu

1

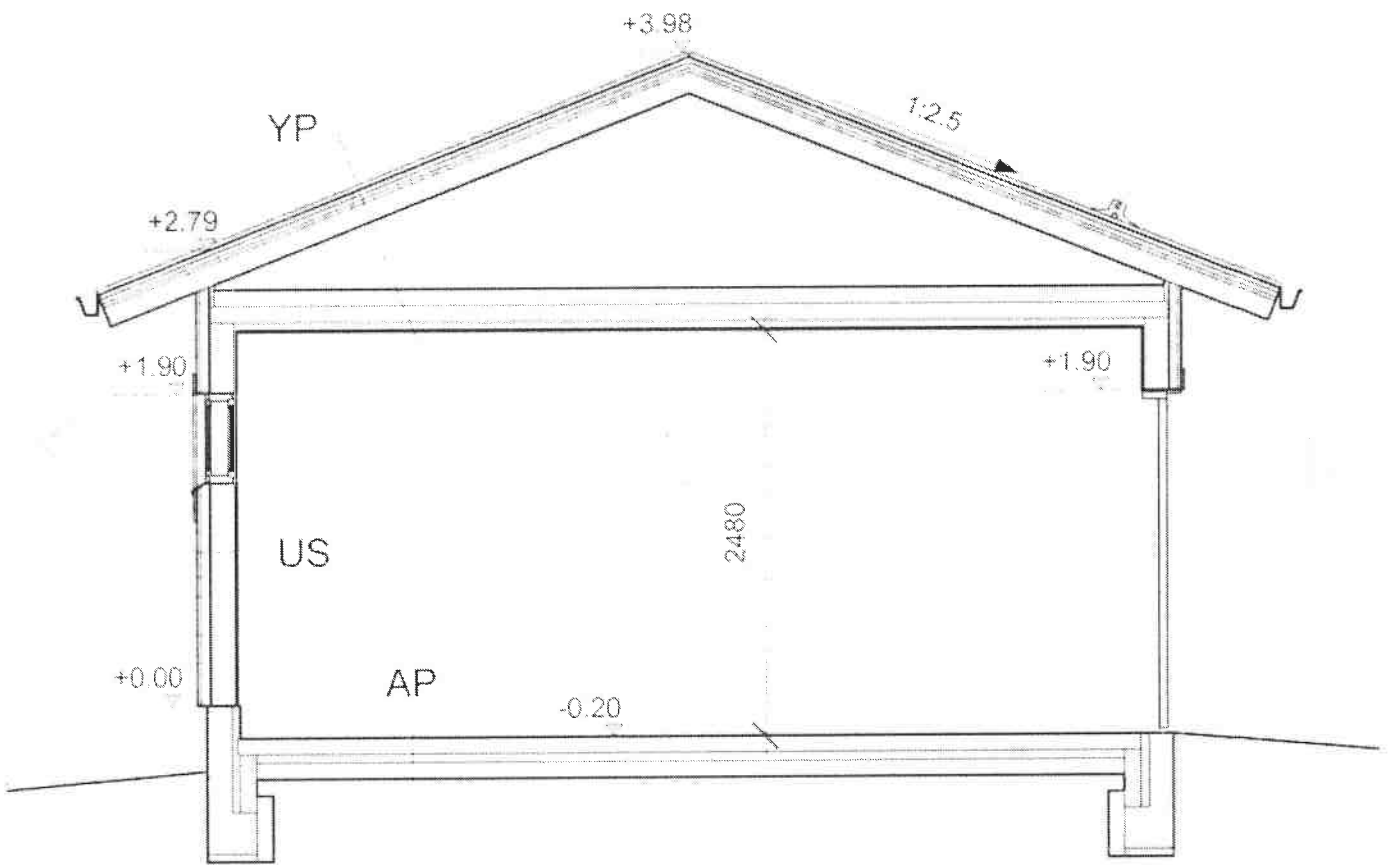

LEIK

Kaikki elämäsi rakennukset aina toimitiloista
pihasaunoihin

Miten voimme auttaa?

Nopea yhteydenotto

Tutustu tuotteisiimme

5/14

Varaa maksuton etäsuunnittelu

1

NOPEA YHTEYDENOTTO



Kaikki elämäsi rakennukset aina toimitiloista
pihasaunoihin

L4

Miten voimme auttaa?

Nopea yhteydenotto

Tutustu tuotteisiimme

Varaa maksuton etäsuunnittelu

Löydä inspiraatiiosi

1

NOPEA YHTEYDENOTTO